Primarschule Lufingen
www.schule-lufingen.ch

Der sichere Weg in den Kindergarten

«Gemeinsam Pläne schmieden, was man nach der Schule unternehmen möchte; im Sonnenschein einander auf den Schatten treten; bei der Baustelle stehenbleiben und die Bauarbeiten beobachten; in Regenpfützen umherhüpfen; die Katze streicheln und um den Hund einen Bogen machen; tuscheln, lachen und einander Geheimnisse anvertrauen... Auf dem Schulweg ist die Themenpalette bunt, die Erlebniswelt vielfältig und die Lernmöglichkeiten sind gross.» (projuventute.ch)
Der Schulweg trägt zur persönlichen und sozialen Entwicklung bei und dient der Bewegungsförderung. Kindergartenkinder sind – zurecht- sehr stolz, wenn sie den Schulweg nach einer gewissen Zeit alleine bewältigen können.
Für das Verhalten ihrer Kinder auf dem Schulweg sind die Eltern verantwortlich. Das BFU bietet unter https://www.bfu.ch/de/ratgeber/sicherer-schulweg zahlreiche Tipps und Hinweise für Erziehungsberechtigte an.

Für die Kindergartenkinder, welche die Zürcherstrasse überqueren müssen, um in den Kindergarten Moosbrunnen zu gelangen, gibt es ab August 2022 einen Begleitdienst. Eine dazu ausgebildete Person begleitet die Kinder je eine halbe Stunde vor- und nach dem Unterricht über den Fussgängerübergang und übt mit ihnen gleichzeitig das sichere Überqueren der Strasse.

https://www.bfu.ch/de/ratgeber/sicherer-schulweg
https://www.projuventute.ch/de/eltern/schule-ausbildung/schulweg
https://schulweg.ch/
Karte: https://map.geo.admin.ch/

Primarschule Lufingen
www.schule-lufingen.ch

Wichtige Informationen zum Begleitdienst

Damit der Begleitdienst seinen Zweck erfüllt, sind einige wichtige Dinge zu beachten:

- Schicken Sie Ihr Kind pünktlich von zuhause los, damit es während der Begleitdienstzeiten sicher über die Strasse laufen kann.

- Die Begleitperson bestimmt, wann die Strasse überquert wird, da sie die Verantwortung für die Kinder und Eltern trägt. Wenn Sie Ihr Kind begleiten, halten Sie sich deshalb bitte immer an die Anweisungen der Begleitperson und laufen Sie mit Ihrem Kind mit, nicht voraus.

- Achten Sie darauf, dass Kinder immer auf der Gehwegseite laufen, welche weiter von der Strasse weg ist. («Kindertrottoir»).

- Lassen Sie Ihre Kinder über die Strasse laufen, nicht rennen oder fahren.

- Üben Sie mit Ihren Kindern das Überqueren der Strasse mit den folgenden Wörtern: STAMPFE, LUEGE, LOSE, LAUFE… UND NOMAL LUEGE!

Der Einsatzplan wird von der Begleitperson und ihrer Stellvertretung strikte eingehalten:

Montag- bis Freitagvormittag:	Montag- und Dienstagnachmittag:
07:45 bis 08:20 Uhr	13:00 bis 13:30 Uhr
11:45 bis 12:15 Uhr	15:10 bis 15:50 Uhr

Primarschule Lufingen
www.schule-lufingen.ch

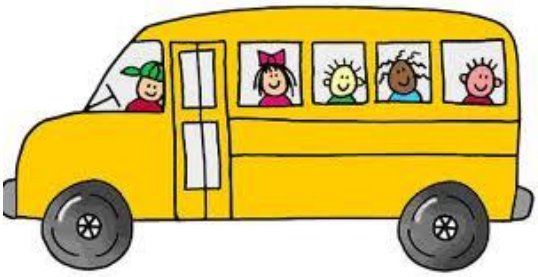

Bus fahren im Kindergarten

Der Schulbus dient dem Transport der Kinder aus Augwil und Hintermarchlen sowie dem Transport der Hortkinder aus dem Kindergarten Moosbrunnen. Die Informationen zum Schulbusfahrplan werden in der letzten Woche der Sommerferien versendet.

Die Bushaltestellen finden Sie auf der Karte am Ende des Dokuments.

Der Schulbus bringt die Kinder morgens in den Kindergarten und nach dem Kindergarten (für die Mittagspause sowie zu Kindergartenschluss) in den Hort oder nach Hause.

Der Busfahrplan wird zwei bis drei Tage vor dem ersten Schultag, 22.08.2022, verschickt, da sich bis dahin noch Änderungen ergeben können.

Alle Kinder, die Anspruch auf Bustransport haben, werden automatisch eingeplant. Sollten Sie den Wunsch haben, dass Ihr Kind den Schulbus nicht benutzt, können Sie Ihr Kind per Mail bei der schulergänzenden Betreuung **semesterweise** für den Schulbus **abmelden**.

Schulergänzende Betreuung seb@schule-lufingen.ch

Bitte melden Sie Ihr Kind bei Krankheit **täglich** bei der Busfahrerin via **KLAPP-Nachricht Empfänger Schulbus** ab.

➔ Generell müssen Sie immer die Kindergartenlehrerin und die Busfahrerin informieren, wenn Ihr Kind nicht wie gewohnt mit dem Bus mitfährt.

Vielen Dank im Voraus für die gute Zusammenarbeit!

Herzliche Grüsse

Vera Mebler

Schulleitung Kindergarten

Primarschule Lufingen
www.schule-lufingen.ch
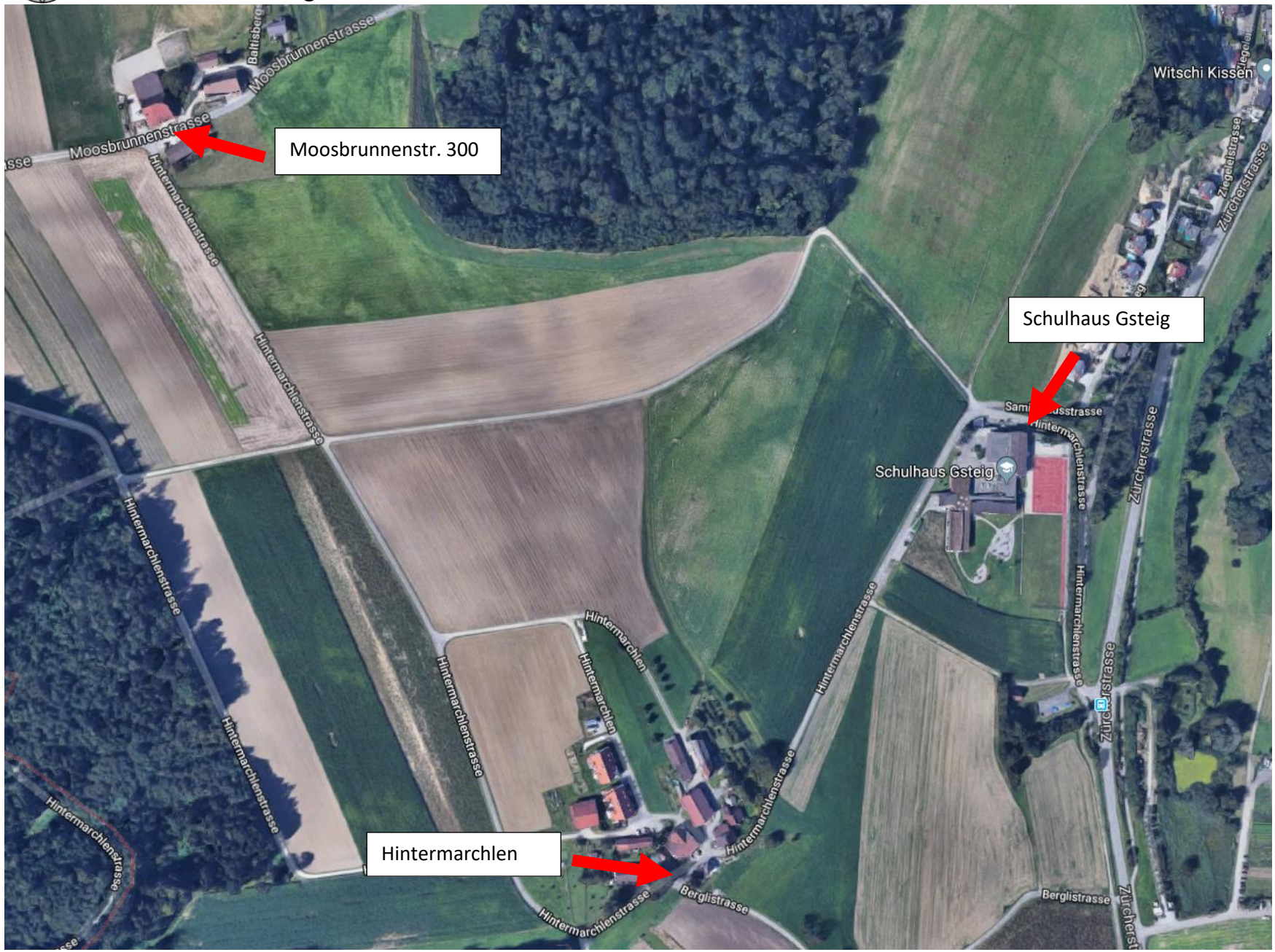
Primarschule Lufingen
www.schule-lufingen.ch